Купить ОСЗ, отдельно стоящее здание за 12 600 100 рублей на Карякинская улица, 14

Ярославская область, Городской округ Рыбинск, Рыбинск, Карякинская улица, 14

12 600 100 Р
29 929Р за м^2

421.00 м^2
Общая

ЦЕНТР ГОРОДА!!! Шикарные площади!!! С внутренней отделкой! Продается дом по адресу ул. Карякинская дом 14, свободного назначения ,можно использовать как коммерческое, в историческом центре города ,рядом городской сквер ,все коммуникации подключены. Реальному покупателю разумный торг.

385 с 16.07.2024, обновлен 19.07.2024

Характеристики

Этажей всего	2
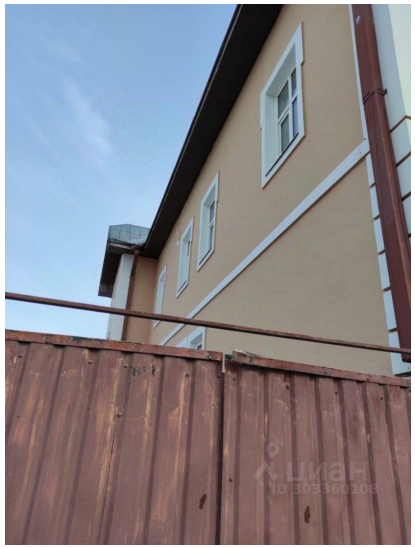
14