Купить квартиру за 4 900 000 рублей на проспект Мира, 11

Ярославская область, Рыбинск, проспект Мира, 11

4 900 000 Р
79 032Р за м^2

62.00 м^2	9.00 м^2	2 из 9
Общая	Кухня	Этаж

Продаю трехкомнатную квартиру в отличном районе, вся инфраструктура в доступности, тихий двор. Планировке на две стороны, два балкона Продается отличная 3-комнатная квартира в районе ТЦ Виконда по адресу: г.Рыбинск, ул.проспект Мира д.11 - Уютная, светлая и теплая 3-комнатная квартира расположена на комфортном 2 этаже девятиэтажного дома, общей площадью 62.3 кв.м, сделан свежий ремонт для комфортного проживания - кухня 9 кв.м - уютное пространство для семейных ужинов - Окна ПВХ на две стороны, в комнатах натяжные потолки, во всей квартире линолеум и свежие обои - Рядом ТЦ Виконда — магазины, кафе, развлечения в шаговой доступности, рядом пункты выдачи маркетплейсов, рядом школы и детские сады — всё для удобства семей с детьми, медицинские центры - Развитая транспортная доступность Почему это выгодно? - Удобное расположение в популярном районе - Современные коммуникации и ремонт - Просторная планировка, светлые комнаты и уютная атмосфера Идеальный вариант для семьи — не упустите шанс приобрести уютное жилье! ЗВОНИТЕ, показ в любое удобное для Вас время!!! - Юридическое сопровождение сделки - Работаем со всеми видами государственных социальных программ! - С нами возможно купить новостройку в Москве и Санкт Петербурге(сопровождение бесплатно). Код пользователя: 180194 Номер ...

0 с 01.09.2025, обновлен 01.09.2025

Продавец: Собственник

Телефон: +79806612478

Характеристики

Количество комнат	3	Тип дома	панельный
Этаж	2	Этажей всего	9
Площадь кухни	9.00 кв. м		

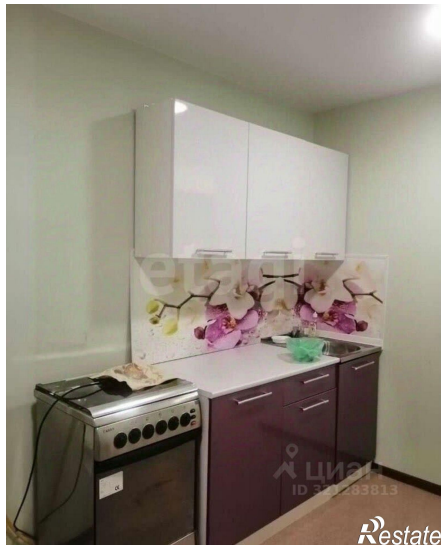

etagi
ЦИАН
ID 321283813
Restate

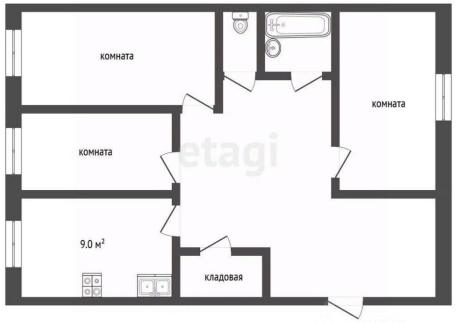
комната
комната
комната
9,0 м²
кладовая
etagi
Restate