Купить квартиру за 1 550 000 рублей на улица Боткина, 8

Ярославская область, Рыбинск, улица Боткина, 8

1 550 000 Р
50 000Р за м^2

31.00 м^2	6.00 м^2	1 из 5
Общая	Кухня	Этаж

id:1697. Продаётся уютная и тёплая однокомнатная квартира! Основные характеристики: * Общая площадь: 31 м². * Жилая площадь: 25 м². * Площадь кухни: 6 м². * Этаж: 1 из 5. * Количество комнат: 1. * Материал стен: кирпич. Преимущества: * Окна ПВХ выходят на две стороны, что обеспечивает хорошую вентиляцию и естественное освещение. * Сделан косметический ремонт (частично). * Установлена новая газовая колонка. * Есть счётчики на газ и воду. * Установлена новая входная дверь, имеется сигнализация. * Остаётся кухонный гарнитур и мебельный шкаф. Квартира без долгов и обременений, готова к заселению. Один собственник. Расположение: * Рядом развитая инфраструктура: детский сад, поликлиника, школа, магазины. * Отличные соседи. Цена: 1 550 000 ₽. Эта квартира — отличное решение для тех, кто ищет комфортное жильё в районе с развитой инфраструктурой. Заезжай и живи! Выход на сделку возможен в любой момент.

74 с 04.07.2025, обновлен 04.07.2025

Продавец: Анна Мальцева

Телефон: +79159759140

Характеристики

Количество комнат	1	Этаж	1
Этажей всего	5	Площадь кухни	6.00 кв. м
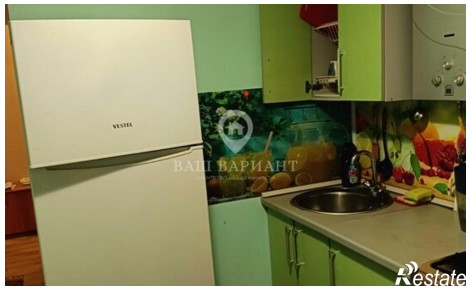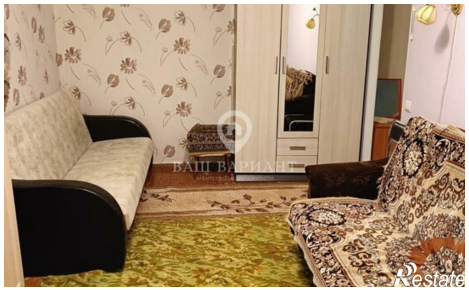
https://rybinsk.restate.ru/obj/prodazha-odnokomnatnoy-kvartiri-ulica-botkina-8-18232223370/