Купить квартиру за 2 000 000 рублей на ул Больничная, 2

Ярославская область, Городской округ Рыбинск, Рыбинск, ул Больничная, 2

2 000 000 Р
46 512Р за м^2

43.00 м^2	4.00 м^2	3 из 5
Общая	Кухня	Этаж

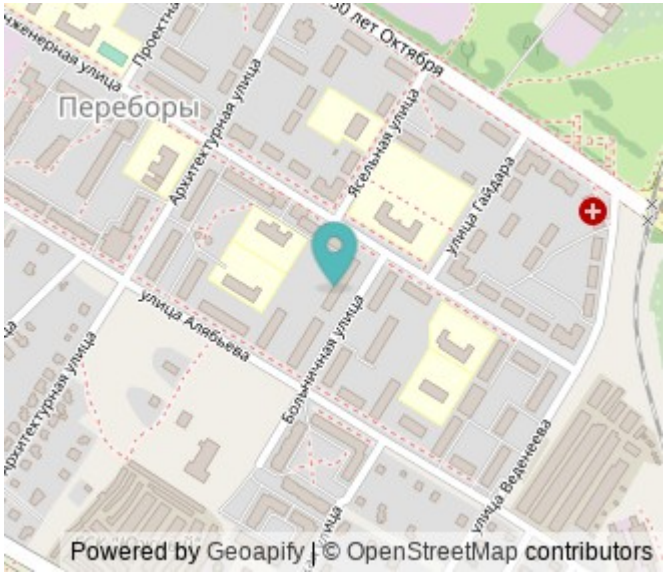

Продается 2-х комнатная квартира в п. Переборы. Адрес: ул. Больничная, д. 2 (3/5 этаж, кирпичный дом). Основные параметры: 43,6 м² (кухня 6 м²); Смежные комнаты с возможностью перепланировки; Совмещенный санузел с полипропиленовыми трубами; Балкон с остеклением. Состояние: • Требуется косметический ремонт. • Установлены: Пластиковые окна; Современные радиаторы. Территория: • Тихий благоустроенный двор. • Гарантированное парковочное место. В шаговой доступности (3-5 мин): Супермаркеты: Пятерочка , Магнит ; Аптека; Школа и детский сад; Остановка транспорта. Выгодные условия: • Доступная цена. • Возможен торг. Звоните для осмотра! Отличная возможность создать жилье под свои потребности! Перспективы: Инвестиция (после ремонта стоимость +40%). Вариант для молодой семьи. Удобная локация для аренды.

0 с 03.07.2025, обновлен 03.07.2025

Продавец: Собственник

Телефон: +79108213929

Характеристики

Количество комнат	2	Этаж	3
Этажей всего	5	Площадь кухни	4.00 кв. м

https://rybinsk.restate.ru/obj/prodazha-dvuhkomnatnoy-kvartiri-ul-bolnichnaya-2-18232204081/

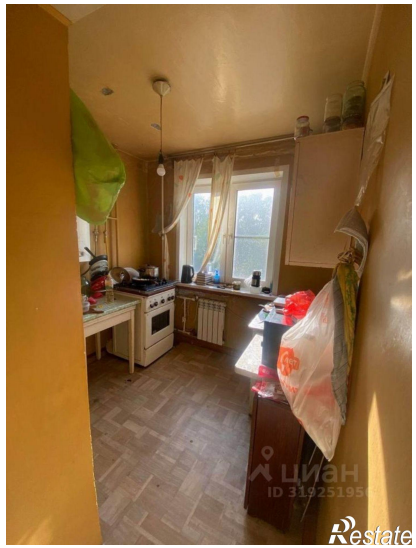
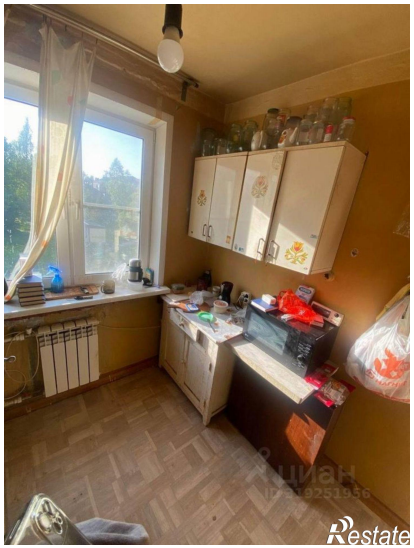
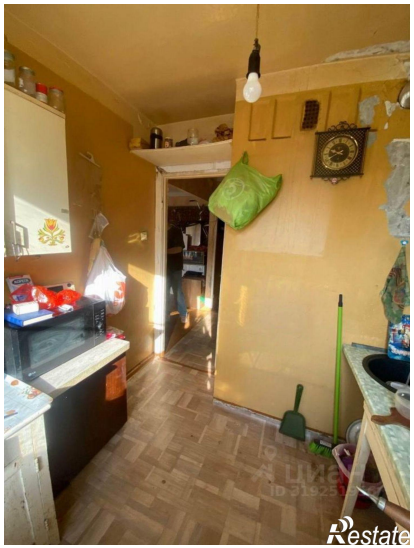
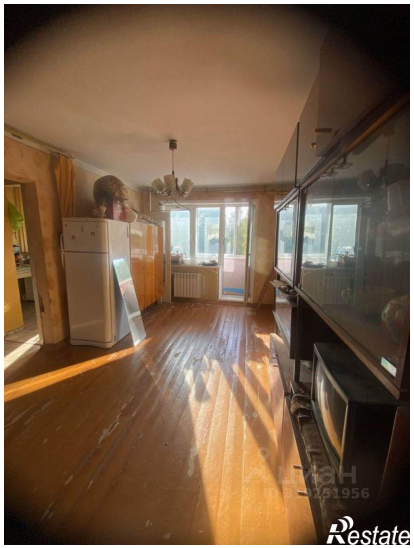
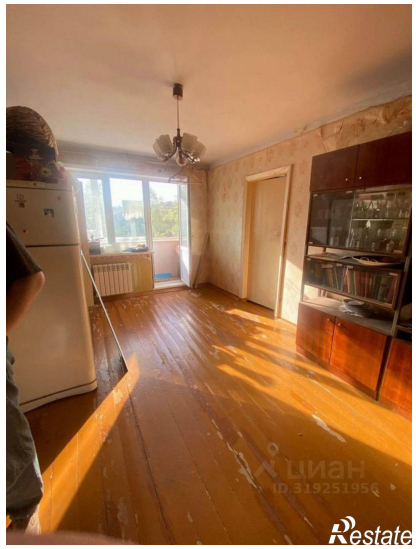
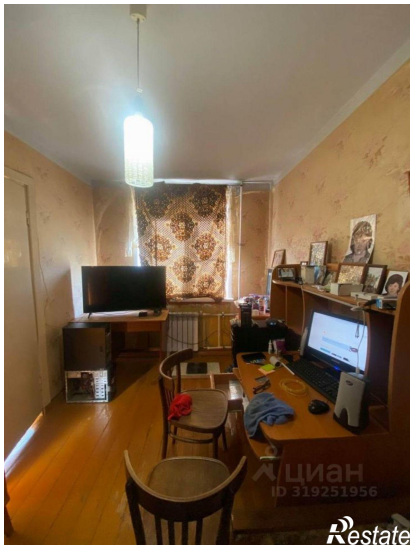
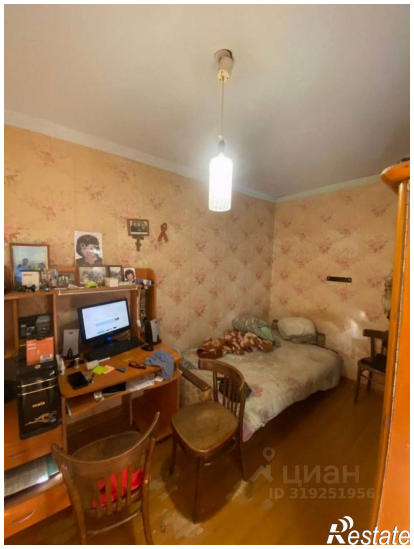
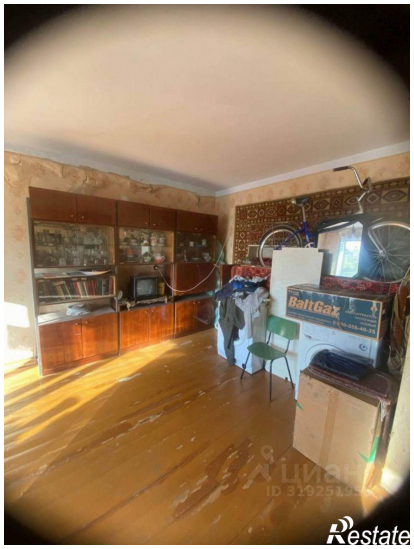

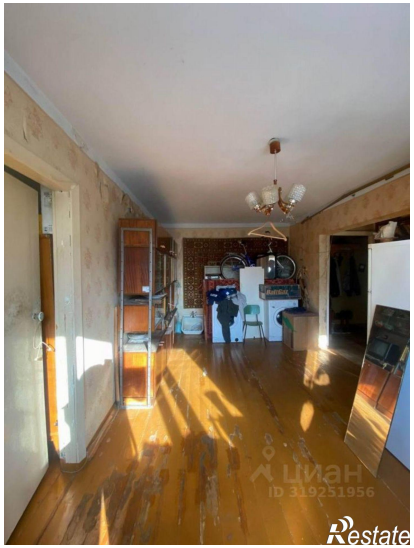
ЦИАН
ID 319251956
Restate

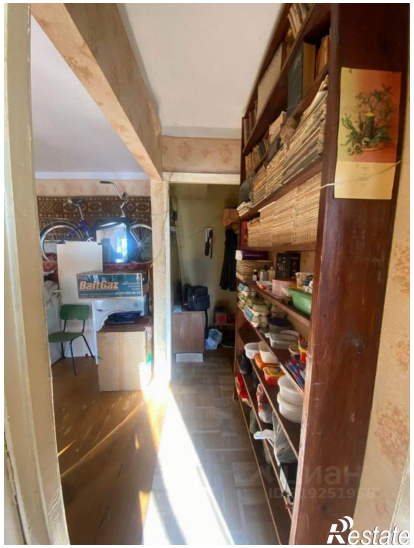
Restate