# Купить квартиру за 5 200 000 рублей на ул Черепанова, 1

Ярославская область, Городской округ Рыбинск, Рыбинск, ул Черепанова, 1

5 200 000 Р
85 246Р за м$^2$

61.00 м$^2$
Общая

6 из 9
Этаж

????Продаю просторную 3-комнатную квартиру в Рыбинске! Адрес: ул. Черепанова, 74 Площадь: 61,3 м² (жилая - 37 м², кухня - 10 м²) Этаж: 6 из 9 Тип дома: кирпичный ✔Основные преимущества: • Окна выходят на две стороны • Лоджия 6 м² застеклена • Установлены пластиковые окна • Проведена замена труб на полипропилен, установлен счетчик воды • Большая просторная кухня 10 м² • Косметический ремонт • Теплый тамбур • Хорошие соседи ✔Инфраструктура: - В пешей доступности остановка общественного транспорта - Детская поликлиника - Торговый центр «Аксон» - Школа и детские сады - Супермаркеты - Детская площадка ✔Дополнительно: - Раздельный санузел - Пассажирский лифт - Остается кухонный гарнитур ???? Звоните прямо сейчас, чтобы узнать подробности и договориться о просмотре!

4 с 06.06.2025, обновлен 06.06.2025

Продавец: Андрей

Телефон: +79807735536

## Характеристики

| | | | |
|---|---|---|---|
| Количество комнат | 3 | Этаж | 6 |
| Этажей всего | 9 | | |
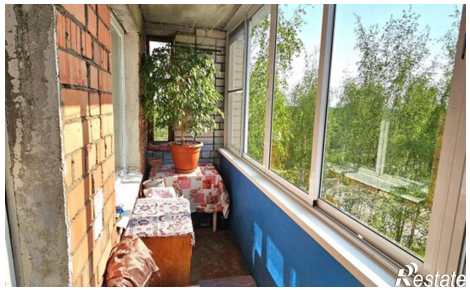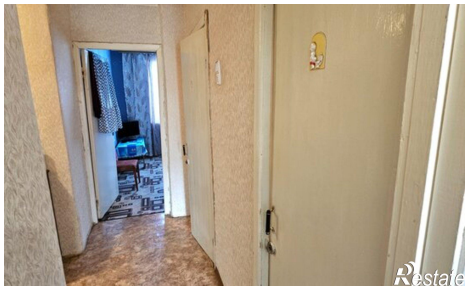
https://rybinsk.restate.ru/obj/prodazha-tryohkomnatnoy-kvartiri-ul-cherepanova-1-18232051473/